ČÁST C - ETAPA 2

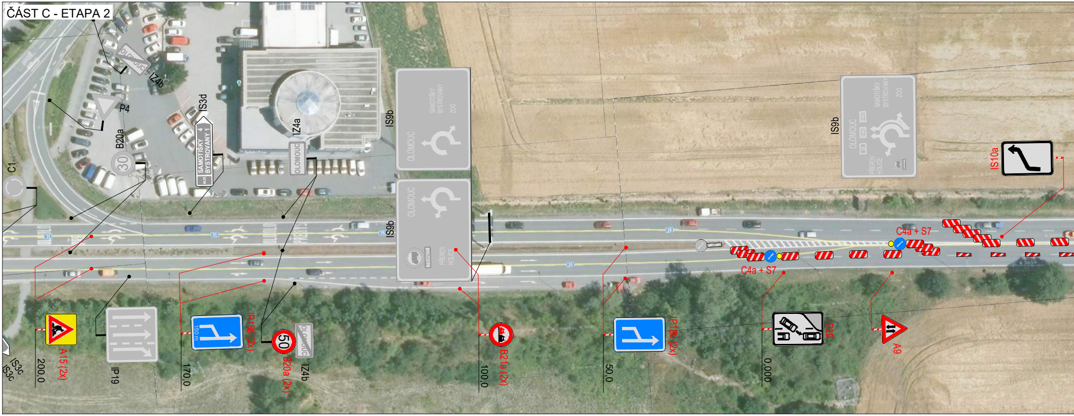
IZ4b
OLOMOUC
P4
IS3d
SAMOTIŠKY 4
BYSTROVANY 1
B20a
30
C1
IZ4a
OLOMOUC
IS9b
OLOMOUC
SAMOTIŠKY
BYSTROVANY
ZOO
IS9b
OLOMOUC
PŘEROV
HOLICE
IS9b
IS10a
C4a + S7
C4a + S7
IS3c
IS3c
A15 (2x)
200,0
IP19
150 m
IP18b (2x)
170,0
50
B20a (2x)
IZ4b
100,0
B21a (2x)
IP18b (2x)
50,0
IP29
0,000
A9

ČÁST C - ETAPA 2

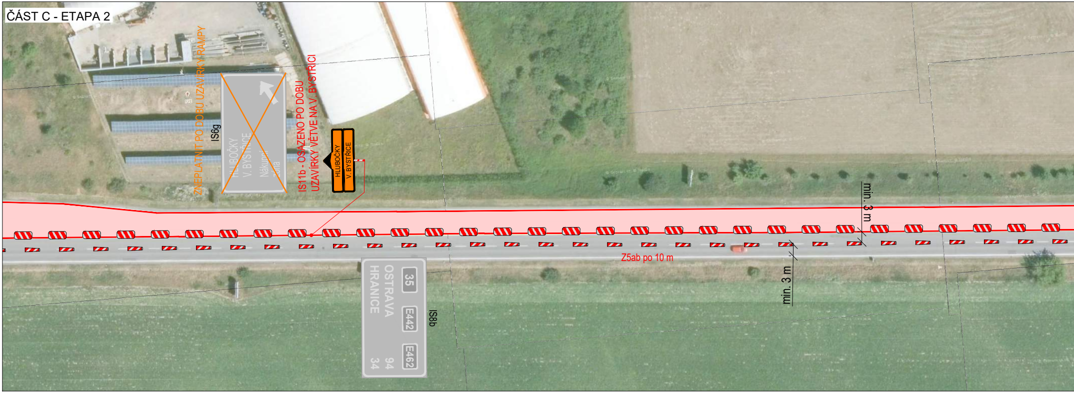
ZNEPLATNIT PO DOBU UZAVÍRKY RAMPY
IS6g
HLUBOČKY
V. BYSTŘICE
Nákupní zóna
IS11b - OSAZENO PO DOBU UZAVÍRKY VĚTVE NA V. BYSTŘICI
HLUBOČKY
V. BYSTŘICE
min. 3 m
Z5ab po 10 m
min. 3 m
35
OSTRAVA
HRANICE
E442
94
E462
34
IS8b

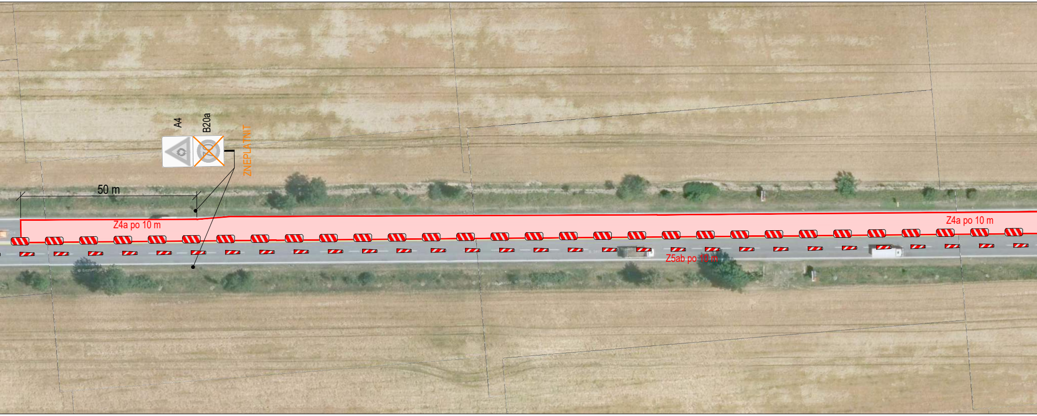
A4
B20a
ZNEPLATNIT
50 m
Z4a po 10 m
Z4a po 10 m
Z5ab po 10 m

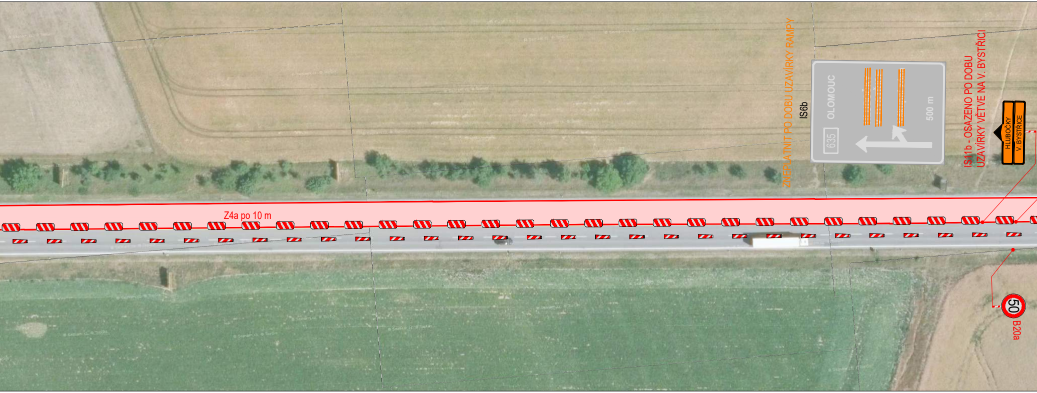
ZNEPLATNIT PO DOBU UZAVÍRKY RAMPY
IS6b
OLOMOUC
635
500 m
IS11b - OSAZENO PO DOBU UZAVÍRKY VĚTVE NA V. BYSTŘICI
HLUBOČKY
V. BYSTŘICE
Z4a po 10 m
50
B20a

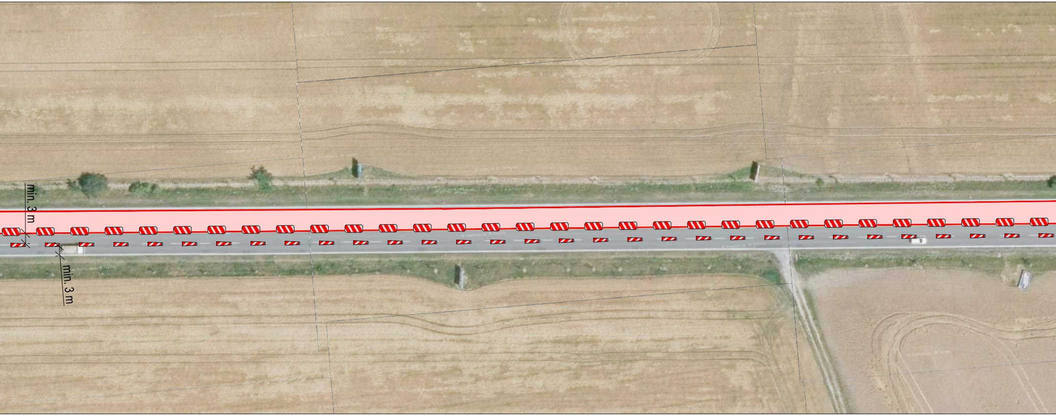
min. 3 m
min. 3 m

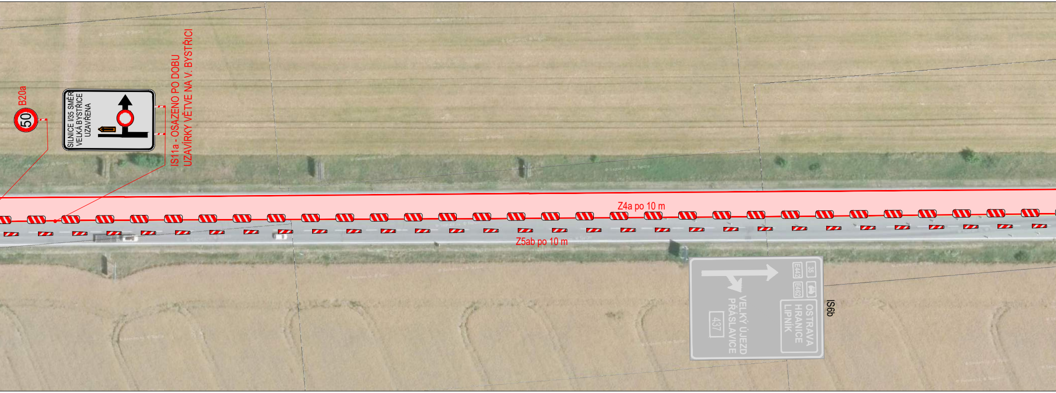
B20a
50
SILNICE I/35 SMĚR VELKÁ BYSTŘICE UZAVŘENA
IS11a - OSAZENO PO DOBU UZAVÍRKY VĚTVE NA V. BYSTŘICI
Z4a po 10 m
Z5ab po 10 m
35
E442
E462
OSTRAVA
HRANICE
LIPNÍK
VELKÝ ÚJEZD
PŘÁSLAVICE
437
IS6b

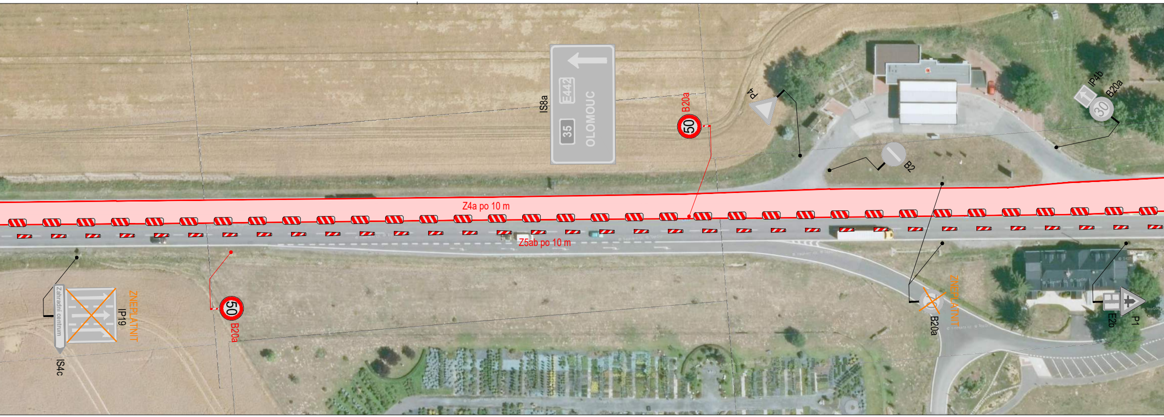
IS8a
E442
35
OLOMOUC
B20a
50
P4
B2
IP4b
B20a
30
Z4a po 10 m
Z5ab po 10 m
Zahradní centrum
IS4c
IP19
ZNEPLATNIT
50
B20a
ZNEPLATNIT
B20a
E2b
P1

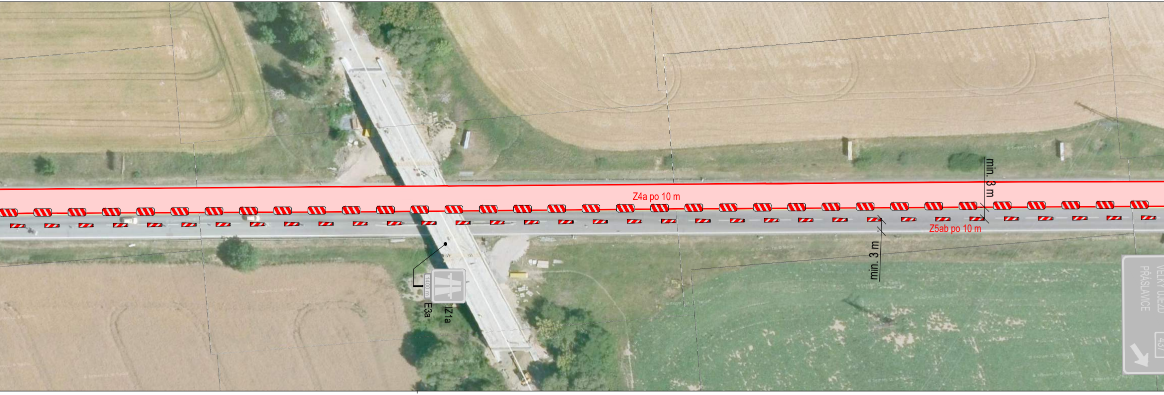
Z4a po 10 m
min. 3 m
Z5ab po 10 m
min. 3 m
1400 m
E3a
IZ1a
VELKÝ ÚJEZD
PŘÁSLAVICE

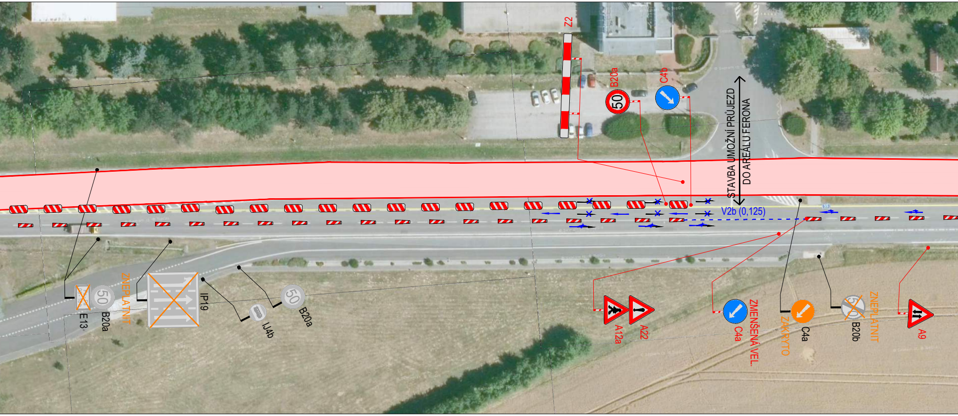
Z2
B20a
50
C4b
STAVBA UMOŽNÍ PRŮJEZD
DO AREÁLU FERONA
V2b (0,125)
E13
50
B20a
ZNEPLATNIT
IP19
IJ4b
50
B20a
A12a
A22
C4a
ZMENŠENÁ VEL.
ZAKRYTO
C4a
B20b
ZNEPLATNIT
A9

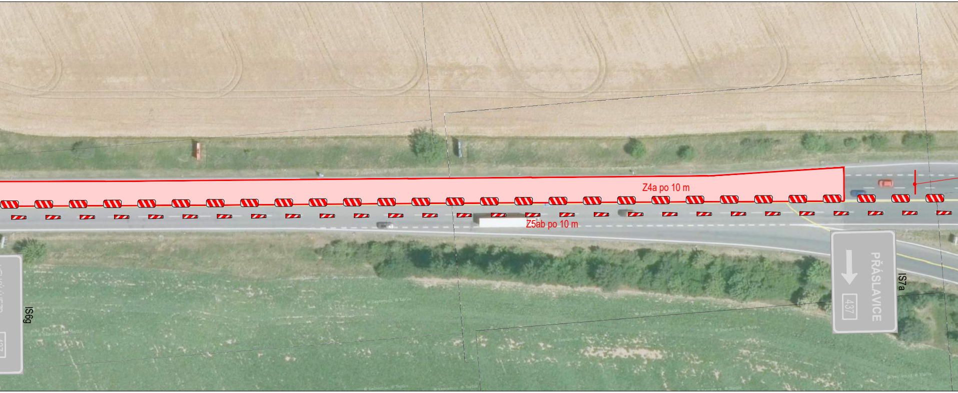
Z4a po 10 m
Z5ab po 10 m
IS6g
IS7a
PŘÁSLAVICE
437

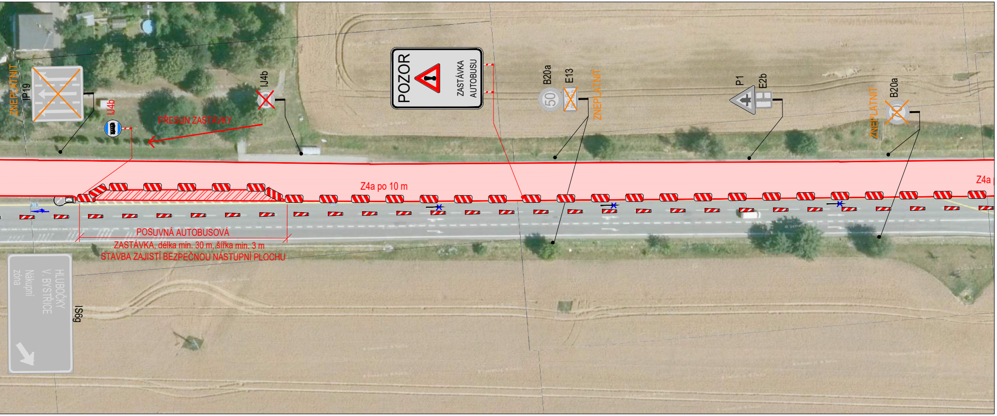
ZNEPLATNIT
IP19
IJ4b
IJ4b
PŘESUN ZASTÁVKY
POZOR
ZASTÁVKA AUTOBUSU
B20a
50
E13
ZNEPLATNIT
P1
E2b
ZNEPLATNIT
B20a
Z4a po 10 m
Z4a
POSUVNÁ AUTOBUSOVÁ
ZASTÁVKA, délka min. 30 m, šířka min. 3 m
STAVBA ZAJISTÍ BEZPEČNOU NÁSTUPNÍ PLOCHU
HLUBOČKY
V. BYSTŘICE
Nákupní zóna
IS6g

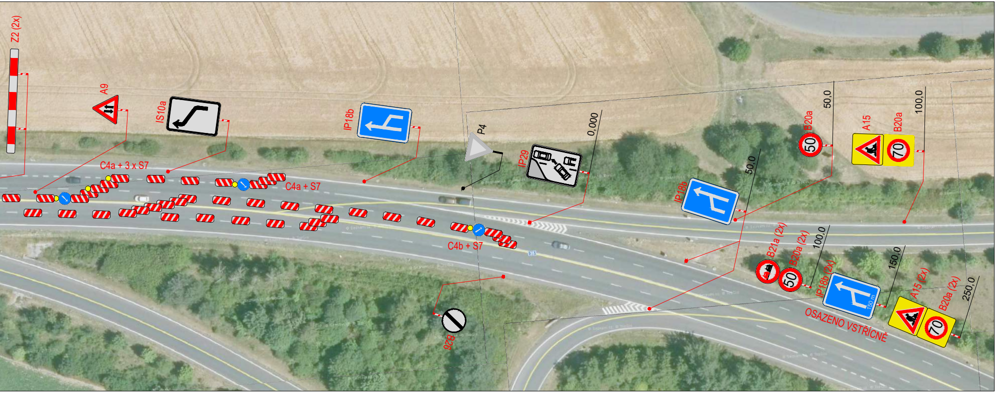
Z2 (2x)
A9
IS10a
IP18b
P4
IP29
0,000
C4a + 3 x S7
C4a + S7
C4b + S7
B26
50,0
B20a
50
A15
B20a
70
100,0
50,0
IP18b
B21a (2x)
B20a (2x)
50
100,0
IP18b (2x)
150 m
150,0
A15 (2x)
B20a (2x)
70
250,0
OSAZENO VSTŘÍCNĚ

ČÁST C - ETAPA 2 - UZAVÍRKA RAMP

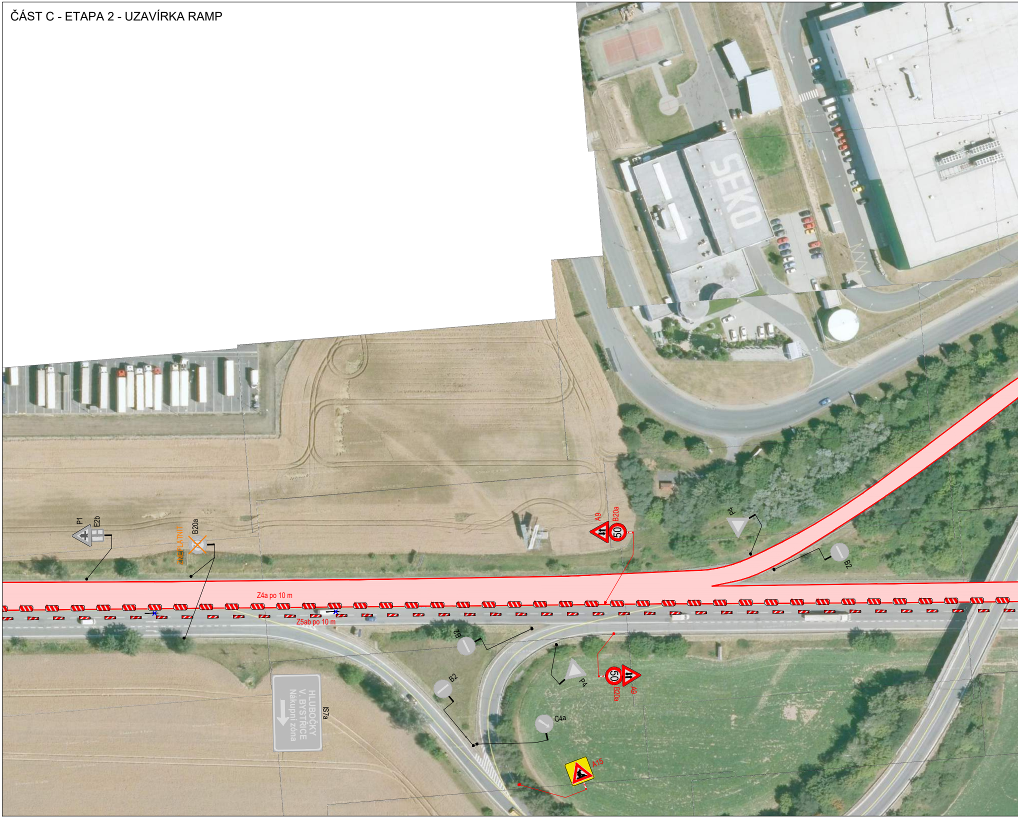
SEKO
P1
E2b
B20a
ZNEPLATNIT
A9
B20a
50
P4
B2
Z4a po 10 m
Z5ab po 10 m
B2
B2
P4
50
B20a
A9
IS7a
HLUBOČKY
V. BYSTŘICE
Nákupní zóna
C4a
A15

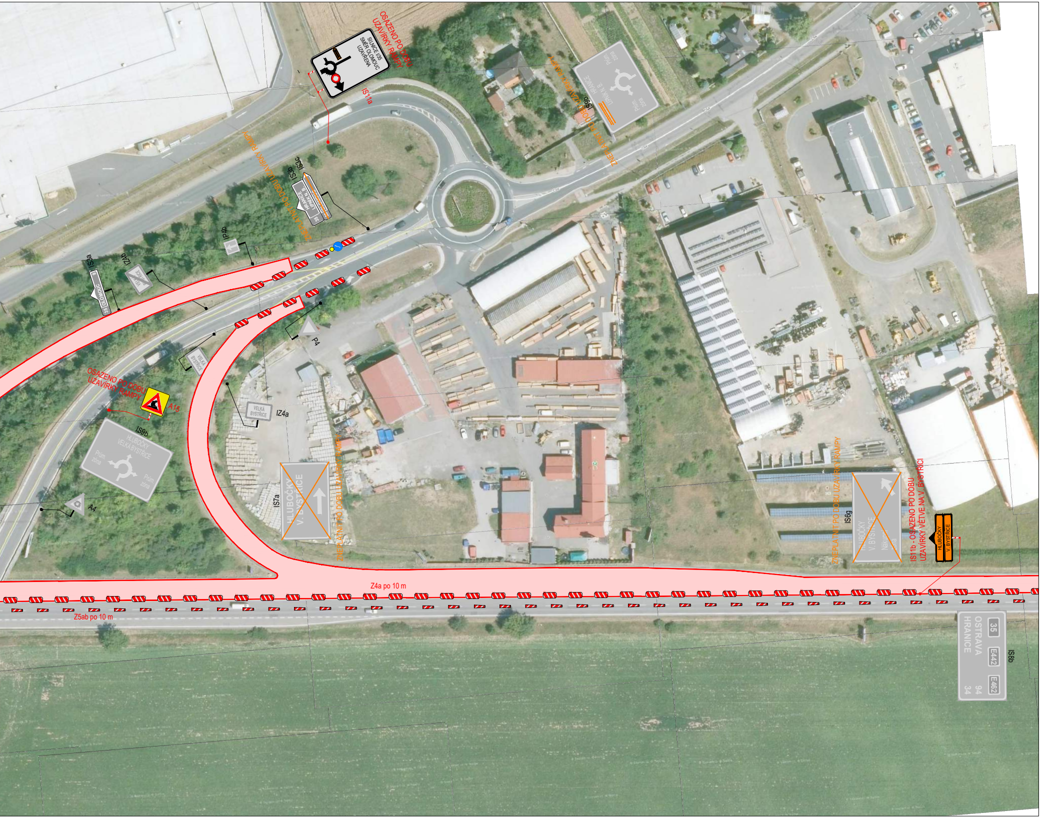
OSAZENO PO DOBU UZAVÍRKY RAMPY
SILNICE I/35 SMĚR OLOMOUC UZAVŘENA
IS11a
ZNEPLATNIT PO DOBU UZAVÍRKY RAMPY
IS9b
HRANICE
LIPNÍK N. B.
Prům. zóna
Prům. zóna
ZNEPLATNIT PO DOBU UZAVÍRKY RAMPY
IS3c
IS3b
35
HRANICE
LIPNÍK N. B.
ZNEPLATNIT PO DOBU UZAVÍRKY RAMPY
IP4b
IS3a
35
OLOMOUC
9
IZ4b
VELKÁ BYSTŘICE
P4
VELKÁ BYSTŘICE
OSAZENO PO DOBU UZAVÍRKY RAMPY
A15
IS9b
HLUBOČKY
VELKÁ BYSTŘICE
Prům. zóna
Prům. zóna
VELKÁ BYSTŘICE
IZ4a
A4
IS7a
HLUBOČKY
V. BYSTŘICE
ZNEPLATNIT PO DOBU UZAVÍRKY RAMPY
ZNEPLATNIT PO DOBU UZAVÍRKY RAMPY
IS6g
HLUBOČKY
V. BYSTŘICE
Nákupní zóna
IS11b - OSAZENO PO DOBU UZAVÍRKY VĚTVE NA V. BYSTŘICI
HLUBOČKY
V. BYSTŘICE
Z4a po 10 m
Z5ab po 10 m
35
OSTRAVA
HRANICE
E442
E462
94
34
IS8b

PLATNOST DOKUMENTACE

POLICIE ČESKÉ REPUBLIKY PLATNOST TOHOTO VYJÁDŘENÍ JE 1 ROK. V .... dne	V .... dne	V .... dne ....
Dne 25.6.2019 doporučuji KRPM-69604-1/ČJ-2019-140506 POLICIE ČESKÉ REPUBLIKY KRAJSKÉ ŘEDITELSTVÍ POLICIE OLOMOUCKÉHO KRAJE DOPRAVNÍ INSPEKTORÁT 771 36 OLOMOUC	V .... dne	V .... dne ....

SITUACE ŠIRŠÍCH VZTAHŮ

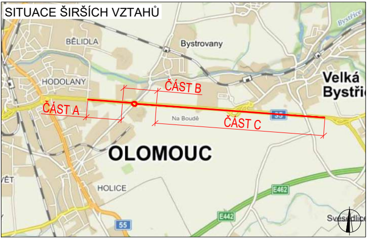
Bystřice
BĚLIDLA
Bystrovany
HODOLANY
ČÁST B
Velká Bystři
ČÁST A
Na Boudě
ČÁST C
35
OLOMOUC
ĚT
HOLICE
E462
E442
55
Svésedlice

LEGENDA

STOP P6	TRVALÉ SVISLÉ DOPRAVNÍ ZNAČENÍ
STOP P6	DOČASNĚ ZNEPLATNĚNÉ TRVALÉ DOPRAVNÍ ZNAČENÍ
STOP P6	NAVRŽENÉ PŘECHODNÉ DOPRAVNÍ ZNAČENÍ
🟥	UZAVŘENÝ ÚSEK
▭	PRACOVNÍ MÍSTO
🟦	NAVRŽENÉ VDZ

Použité dopravní značení bude v základní velikosti a v reflexním provedení tř.1
K návrhu dopravního značení bylo využito: TP 65 Zásady pro dopravní značení na pozemních komunikacích,TP 66 Zásady pro označování pracovních míst na pozemních komunikacích

VYPRACOVAL:	Ing. Antonín Musil	
KONTROLOVAL:	Bc. Lukáš Vonderka, MBA	

NÁZEV STAVBY: I/35 OLOMOUC - PRŮTAH OD KŘIŽOVATKY PAVELKOVA SMĚR PŘÁSLAVICE ČÁST C - ETAPA 2 + UZAVÍRKA RAMP	MĚŘÍTKO:	-	
	FORMÁT:		
	ÚČEL:	RDS	
OBSAH: DOPRAVNĚ - INŽENÝRSKÁ OPATŘENÍ	ČÍSLO PŘÍLOHY:	04	
	DATUM:	6/2019	

ZLIN MARK
DOPRAVNÍ ZNAČENÍ

ZLINMARK DZ s.r.o.
Hviezdoslavova 1191/55a
627 00 Brno
Mob.: +420725994691
Mail.: zlinmark@zlinmark.cz
www.zlinmark.cz